Historische stadswandeling ENKA wijk Ede

Wandelroute start- / eindpunt = S
Akulaan 2, Ede

Wandelroute, ruim 2 km **met routepunten A t/m T**

Alternatieve route bij afgesloten Poortgebouw

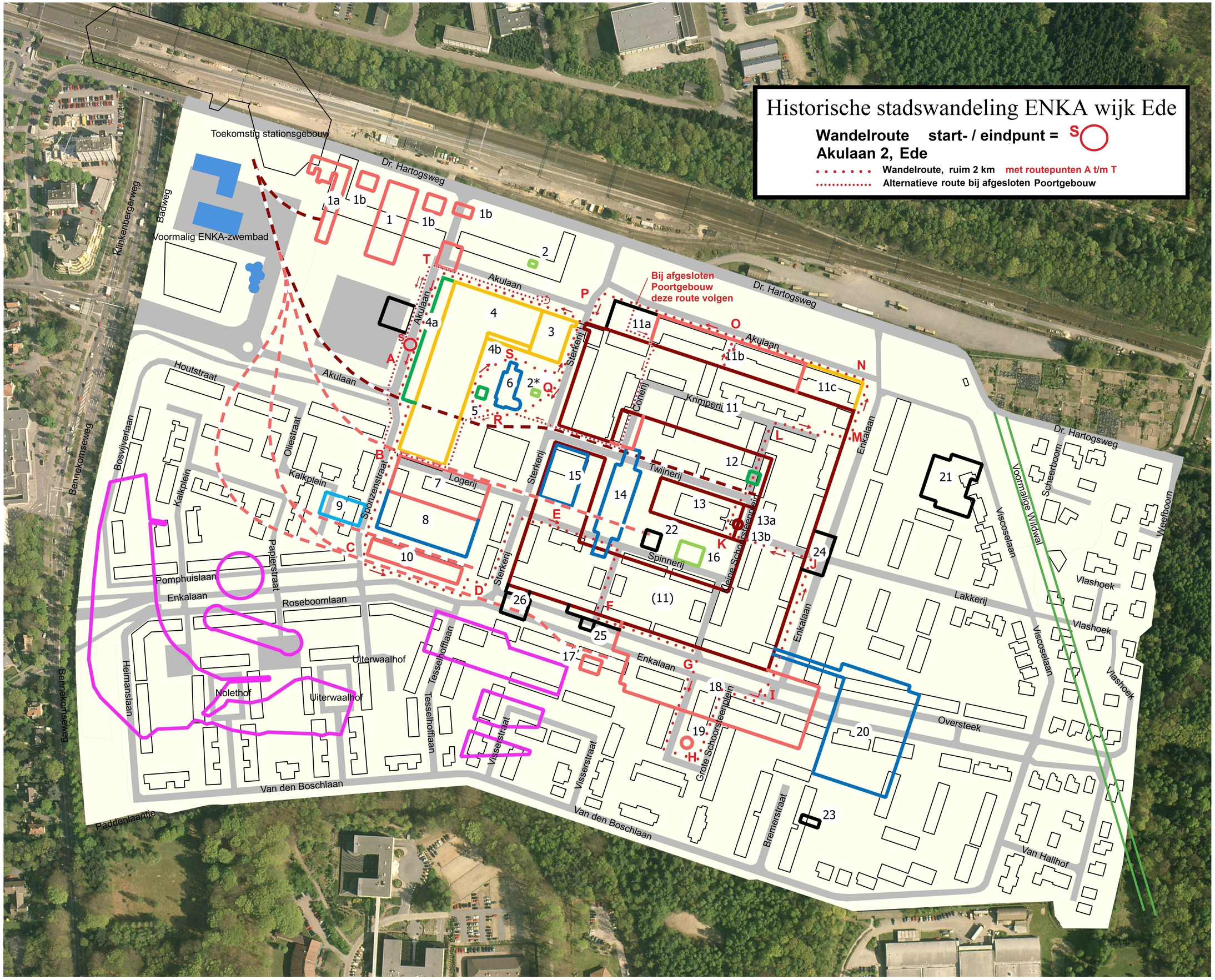

Overzicht historie

- 1922-1924
- 1924-1927
- 1927-1930
- 1930-1941
- 1941-1945
- 1945-1948
- 1948-1951
- vanaf 1952
- Bezinkbassin

Top10NL

- huidige bebouwing
- water
- wegen

GEBOUWEN

1 Garages (1,1a) en Dienstwoningen (1b)
2 Herinneringsbank en fontein
2* Huidige locatie, vóór EHBO-gebouw
3 Kantoorgebouwen en poort
4 Westvleugel
4a Aanbouw Westvleugel
4b Laboratorium
5 Transformatorhuis
6 EHBO-post
7 Oud cellulosemag, Brandweer / Bouwk. Dienst
8 Nieuw cellulosemagazijn
9 Papierloods
10 Chemicaliënmagazijn
11 Carré
11a Carré noordelijke uitbouw
11b Carré noordelijke uitbouw
11c Carré noordelijke uitbouw
12 Transformatorhuis (als 5)
13 Ketelhuis
13a (kleine) Schoorsteen
13b Verbinding met Carré
14 Kantinegebouw
15 Nieuw magazijn
16 Transformatorhuis
17 Doekenwasserij
18 Spinnerij / Persbleek, meer bouwfasen
19 Zuid. schoorsteen (dikke)
20 CM-hal (continu-machines)
21 Warmtekrachtcentrale
22 Kantoor met loopbrug
23 Spinbadregeneratie met uitbr. kristallisatie
24 Uitbr.oostz. Crèpetwijnerij
25 Uitbr.carré, ontluchting
26 3 Wetchurns in toren

bronnen:
Historische kaart: Hylkema Consultants
Ondergrond: Topogr. kaart (Kadaster)
Luchtfoto: Gemeente Ede

0 20 40 60 80 100 m

Team Geo-Informatie
Gemeente Ede
23-08-2022

Vereniging Oud Ede